							MAŽ.	JON.	MIK.	LID.	DOR.	FRIG.	EOL.	MIN.					

KTR 135 (125)

1. Atr. t.
2.
3. Mel. l.
4. Forma
5. Psm. str.
6. Ritmas
7. Metras

Sp.

8.
9.
10. Psm. 4 cil. 2 refr.
11. Vt. Petriku k. Gurečių apyl. Astravo r. BTSR
12. Ptk. Juli Petrikienė-Petrikaitė, 61 m. (kilusi iš [illegible])
13. Užr. A. Barkauskaitė ir A. Lapinskas, 1970 m.
14. Ptk. pst. 15 Užr. pst. 16 Ktl. pst.

Harm.

17

♩ = 76

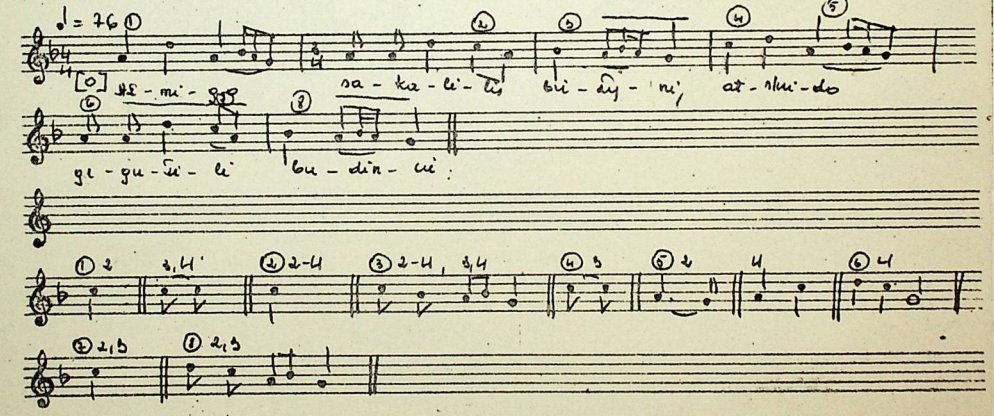

[O] Ai-mi-gos sa-ka-li-lis bi-žy-ni, at-skri-do

ge-gu-ši-li bu-din-ci.

1973 m. gegužės mėn. 26 d.

A. Barkauskaitė (katalogintojas)

kl 175

1. Ažmigo sakaĺėlis biržyni,
Atskrido gegužėlė budincie:

2. – Oi, kelkis, sakaĺėli, nemiegokie,
Oi, kelkis, sakaĺėli, nemiegokie,

3. Atskrenda trys pulkeliai vanagėlių,
Atskrenda trys pulkeliai vanagėlių,

4. Atskrenda trys pulkeliai vanagėlių,
Anys tavi sudraskys.

Dsin. pastaba: "Gieda pavasarį."